



Foto: Nobilia

## Lieber Bauherr/ in

Bei der Hausplanung werden viele Punkte beachtet, doch passen wir das Haus der Küche an? Die Hausplanung kann der Küche auch zu Gunsten kommen und hierfür haben wir ein paar simple Punkte für Sie: Wie viel Platz will ich für die Küche einplanen? Mit welchen Elektrogeräten soll diese ausgestattet sein? Wie soll die Traumküche überhaupt aussehen?

Um Ihren Gedankengang zu erleichtern, haben wir unsere Checkliste zusammengestellt.

Diese Checkliste ersetzt natürlich nicht die professionelle und individuelle Küchenberatung mit unseren Küchenprofis, hilft uns aber den richtigen Weg zu Ihrer Traumküche einzuschlagen.

Füllen Sie die Checkliste einfach gemeinsam mit Ihrer Familie aus und senden Sie uns diese an [info@kuechen-eli.de](mailto:info@kuechen-eli.de)

Nach einer sorgfältigen Analyse Ihrer Wünsche, werden wir uns zielgerecht auf unseren Termin mit Ihnen vorbereiten und passende Informationen zusammenstellen.

In Zusammenarbeit mit Ihnen zaubern wir Ihnen Ihre Traumküche

**Sehen Sie? Simpel aber vorsorglich!**

## Personen Kalkulation

	1	2	3	4	5	6	7
Wieviele Personen werden im neuen Haus leben?	<input type="checkbox"/>	<input type="checkbox"/>	<input type="checkbox"/>	<input type="checkbox"/>	<input type="checkbox"/>	<input type="checkbox"/>	<input type="checkbox"/>
Wieviele davon sind Kinder?	<input type="checkbox"/>	<input type="checkbox"/>	<input type="checkbox"/>	<input type="checkbox"/>	<input type="checkbox"/>	<input type="checkbox"/>	<input type="checkbox"/>
Wieviele Personen werden in der neue Traumküche arbeiten?	<input type="checkbox"/>	<input type="checkbox"/>	<input type="checkbox"/>	<input type="checkbox"/>	<input type="checkbox"/>	<input type="checkbox"/>	<input type="checkbox"/>

## Was muss berücksichtigt werden?

	Ja	Nein
Leben im Haushalt Menschen mit Behinderung?	<input type="checkbox"/>	<input type="checkbox"/>
Sind Sie schon mit der Hausplanung angefangen?	<input type="checkbox"/>	<input type="checkbox"/>
Ist ein Grundriss/Handskizze vorhanden?	<input type="checkbox"/>	<input type="checkbox"/>

## Welchen Küchenraum wünschen Sie sich?

Offene Küche

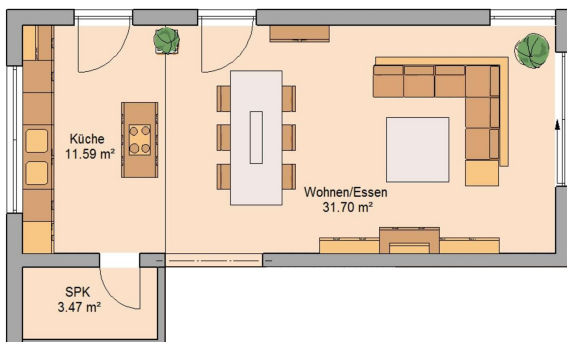

Geschlossene Küche

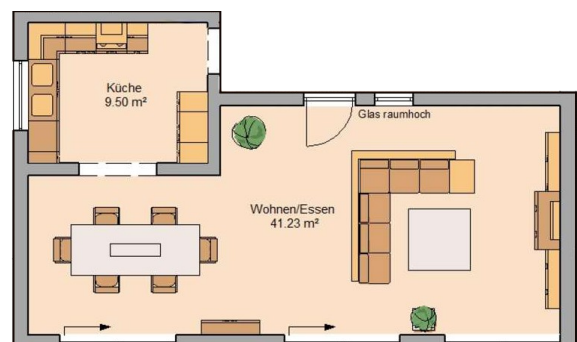

## Welche Form soll Ihre Küche haben?

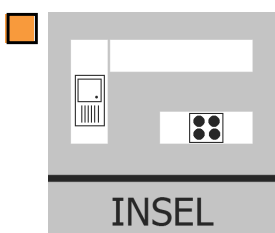
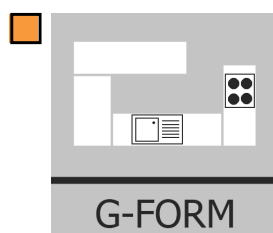
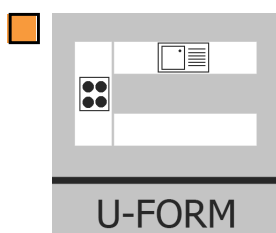
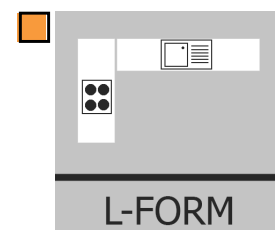
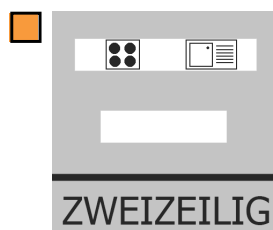
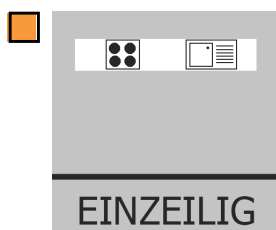

## Welchen Küchenstil bevorzugen Sie?

- |  |  |
|--|--|
| <input type="checkbox"/> Modernes Küchendesign | <input type="checkbox"/> Grifflose Küche |
| <input type="checkbox"/> Klassische Küche      | <input type="checkbox"/> Landhausküche   |

## Welche Oberflächen bevorzugen Sie?

- |  |   |  |
|--|---|--|
| <input type="checkbox"/> Lackfronten         | <input type="checkbox"/> Melamin Direktbeschichtung | <input type="checkbox"/> Schichtstofffronten |
| <input type="checkbox"/> Lackfronten Matt    | <input type="checkbox"/> Acrylfronten               | <input type="checkbox"/> Folienfronten       |
| <input type="checkbox"/> Lacklaminat-Fronten | <input type="checkbox"/> Echtholzfronten            |  |

## Welche Oberflächenfarbe bevorzugen Sie?

- |                                     |                                 |                                      |
|-------------------------------------|---------------------------------|--------------------------------------|
| <input type="checkbox"/> Hell       | <input type="checkbox"/> Dunkel | <input type="checkbox"/> Holzoptik   |
| <input type="checkbox"/> Steinoptik | <input type="checkbox"/> Farbig | <input type="checkbox"/> Kombination |

## Welche Griffkombination bevorzugen Sie?



## Welche Arbeitsplattendekor gefallen Ihnen am besten?

- |   |  |                                  |
|---|--|----------------------------------|
| <input type="checkbox"/> Standardbeschichtung | <input type="checkbox"/> Granit          | <input type="checkbox"/> Keramik |
| <input type="checkbox"/> Massivholz           | <input type="checkbox"/> Quarz-Werkstoff | <input type="checkbox"/> Glas    |

## Welche Art der Nischengestaltung/Wandverkleidung bevorzugen Sie?

- |   |                                      |  |
|---|--------------------------------------|--|
| <input type="checkbox"/> Paneele in Arbeitsplattenfarbe | <input type="checkbox"/> Fliesen     | <input type="checkbox"/> Edelstahl       |
| <input type="checkbox"/> Paneele in Frontfarbe          | <input type="checkbox"/> Glaspaneele | <input type="checkbox"/> Dekor Steinwand |
| <input type="checkbox"/> Mit Motiv (Bild)               |                                      |  |

## Welche Schränke soll Ihre Küche enthalten?

Unterschranke mit:

- |  |   |
|--|---|
| <input type="checkbox"/> Vollauszug für Geschirr   | <input type="checkbox"/> Vollauszug für Töpfe und Pfannen |
| <input type="checkbox"/> Sockelschublade           | <input type="checkbox"/> Besteckschubladen                |
| <input type="checkbox"/> Flaschenauszug            | <input type="checkbox"/> Putzmittelauszug                 |
| <input type="checkbox"/> Handtuchrocknerschrank    | <input type="checkbox"/> schmalem Auszug für Gewürze      |
| <input type="checkbox"/> Mülltrennung              | <input type="checkbox"/> Innenauszug                      |
| <input type="checkbox"/> Regal                     | <input type="checkbox"/> Tablarauszügen                   |
| <input type="checkbox"/> Ausziehbarer Arbeitstisch | <input type="checkbox"/> Weinflaschenregal                |
| <input type="checkbox"/> Karussell in der Ecke     | <input type="checkbox"/> Drehböden in der Ecke            |
| <input type="checkbox"/> Schwenkauszug in der Ecke | <input type="checkbox"/> Glastür                          |

Oberschränke mit:

- |  |   |
|--|---|
| <input type="checkbox"/> Klappe                | <input type="checkbox"/> Barklappe                            |
| <input type="checkbox"/> Glastür               | <input type="checkbox"/> Glasschiebetür                       |
| <input type="checkbox"/> Faltilifttür          | <input type="checkbox"/> Schwingklappe                        |
| <input type="checkbox"/> Karussell in der Ecke | <input type="checkbox"/> Regal                                |
| <input type="checkbox"/> Weinflaschenregal     | <input type="checkbox"/> Gewürzbord                           |
| <input type="checkbox"/> Innen LED-Beleuchtung | <input type="checkbox"/> Glaseinlegeboden mit LED-Beleuchtung |
| <input type="checkbox"/> LED-Beleuchtung unten |   |

Glasvarianten:

- Klarglas       Mattglas       Schwarzglas

Hochschränke:

- |   |   |
|---|---|
| <input type="checkbox"/> Apothekerschrank | <input type="checkbox"/> Vorratsschrank       |
| <input type="checkbox"/> für z.B. Besen   | <input type="checkbox"/> Tablarauszügen       |
| <input type="checkbox"/> Innenauszüge     | <input type="checkbox"/> Geräte-Umbau Schrank |
| <input type="checkbox"/> mit Türregal     | <input type="checkbox"/> Regal                |

Sonderwünsche

## Welche Elektrogeräte soll Ihre Traumküche enthalten?

Sollen vorhandene Geräte übernommen werden? Ja  Nein

wenn ja, welche

**Kochen**

- |  |   |  |
|--|---|--|
| <input type="checkbox"/> Ceranfeld                               | <input type="checkbox"/> Induktionskochfeld                           | <input type="checkbox"/> Gaskochfeld   |
| <input type="checkbox"/> Kombi-Kochfelder mit integriertem Abzug | <input type="checkbox"/> Kombi-Kochfelder z. B. Gas, Fritteuse, Grill |  |
| <input type="checkbox"/> Breite 60 cm                            | <input type="checkbox"/> Breite 80/90 cm                              | <input type="checkbox"/> Breite 120 cm |
| <input type="checkbox"/> Einbau                                  | <input type="checkbox"/> Oberflächenbefund                            |  |

**Dunstabzugshaube**

- Abluft       Umluft       Unterbauhaube

- Wandhaube
- Flachschildhaube

- Inselhaube
- Designhaube

- Kopffreihaube
- Mulden- (Kochfeld-) Lüftung / Downdraft

## Backen, Wärmen

- Backofen im Unterschrank
- Selbstreinigung/Pyrolyse
- Kombigerät mit Dampfgarer
- Mikrowelle im Hochschrank
- Kaffeemaschine im Hochschrank

- Backofen im Hochschrank
- Kombigerät mit Mikrowelle
- Dampfgarer im Hochschrank
- Wärmeschublade

## Kühlen, Gefrieren

- Kühl-Gefrierkombination
- Kühlschrank unter der Arbeitsplatte
- Weinkühlschrank im Hochschrank

- Kühlschrank ohne Gefrierfach
- Gefrierfach unter der Arbeitsplatte
- Weinkühlschrank unter der Arbeitsplatte

- Frei stehendes Gerät
- Integriert? Ja  Nein

- 2-türiges „Side-By-Side“ („amerikanisch“)
- Integriert? Ja  Nein

## Geschirrspüler

- Unterbaugerät
- Erhöht eingebaut
- Vollintegriert mit unsichtbarer Bedienblende
- Teilintegriert mit sichtbarer Bedienblende

Welchen Gerätehersteller bevorzugen Sie?

Sonderwünsche

## Wie soll die Spüle aussehen?

Material:

- Edelstahl (matt gebürstet oder glänzend)
- Keramik
- Quarz- oder Granitverbundwerkstoffe
- Kunststoff

Einbauart:

- Einbau
- Unterbau
- Oberflächenbündig

Spülen Form:

- 1 Becken mit Abtropffläche
- 2 Becken mit Abtropffläche
- Einzelbecken
- 1 Becken mit Restebecken und Abtropffläche
- 2 Becken mit Restebecken und Abtropffläche
- Eckspüle
- Schneidbrett

Sonderwünsche

Welche Armatur möchten Sie dazu?

- |  |  |   |
|--|--|---|
| <input type="checkbox"/> Edelstahl       | <input type="checkbox"/> Chrom                               | <input type="checkbox"/> Kunststoff     |
| <input type="checkbox"/> Einhebelmischer | <input type="checkbox"/> Zweigriffarmatur                    | <input type="checkbox"/> Schlauchauszug |
| <input type="checkbox"/> Hochdruck       | <input type="checkbox"/> Niederdruck (bei Durchlauferhitzer) |   |

**Sonderwünschen**

Wünschen Sie eine integrierte Abfalltrennung?

- |  |  |
|--|--|
| <input type="checkbox"/> Trennsystem im Spülenunterschrank | <input type="checkbox"/> Abfalltrennung in der Abstellkammer |
|--|--|

Behälteranzahl

Sonstige Wünsche?

## Kleingeräte

Welche Kleingeräte sollen untergebracht werden?

- |   |  |                                    |
|---|--|------------------------------------|
| <input type="checkbox"/> Kaffeemaschine | <input type="checkbox"/> Toaster         | <input type="checkbox"/> Radio     |
| <input type="checkbox"/> Wasserkocher   | <input type="checkbox"/> Eierkocher      | <input type="checkbox"/> Küchenuhr |
| <input type="checkbox"/> Getreidemühle  | <input type="checkbox"/> Zitruspresse    | <input type="checkbox"/> Rührgerät |
| <input type="checkbox"/> Küchenmaschine | <input type="checkbox"/> Dosenöffner     | <input type="checkbox"/> Entsafter |
| <input type="checkbox"/> Allesschneider | <input type="checkbox"/> Brotbackautomat | <input type="checkbox"/> TV        |